A la rencontre des entrepreneurs et porteurs de projets du territoire

Le 15 décembre 2020 – Devant nos écrans

ENTREPRENDRE
AU PECQ

Nos membres

- En 2020, nous avons 32 membres (44 en 2019)
- Origine : 22 sont alpicois (50%) (siège, bureaux, domicile)
- Typologie : Beaucoup d’entreprises unipersonnelles, mais aussi des TPE en développement, des entreprises plus importantes, jusqu’au groupe SUEZ.
- A noter : 14 nouveaux adhérents en 2020

ENTREPRENDRE AU PECQ

Notre objet social

- L'association a pour objet d'organiser et de promouvoir **la concertation et les échanges au sein des entreprises adhérentes**, quels que soient leur forme et objet, des entrepreneurs individuels adhérents et avec les collectivités locales ayant une vocation économique.
- Elle a pour but d'organiser également des **échanges, rencontres et débats sur des thèmes d'actualités** notamment de nature économique, juridique, fiscale, sociale pour ses membres et d'**aider les entreprises ou entrepreneurs individuels s'installant au Pecq à s'intégrer dans le tissu économique** de la ville.
- Enfin, l'association doit être une instance ouverte de large concertation avec les autres collectivités dans le cadre de l'intercommunalité et de partenariat dont le **développement économique constitue une mission essentielle**. L'association est indépendante, libre de toute obédience politique, religieuse, philosophique et économique.

ENTREPRENDRE AU PECQ

Notre CA

- Notre conseil d'administration est composé de :
  - Annick Lacout : présidente
  - Emmanuel Lesieur : vice-président
  - Alain Jouve : trésorier
  - Clarisse Bréant : secrétaire
  - Anne-Laure Masquelier : secrétaire suppléant
  - René Pascal : administrateur
  - Djibril Dieng Administrateur

DJIBRIL DIENG
ADMINISTRATEUR
Président de SETAL NETPRO SERVICES

LAURENCE LEFEBVRE
MAIRIE DU PECQ - RESPONSABLE SERVICE EMPLOI

ANNICK LACOUT
PRÉSIDENTE
Conseil Ressources et Développement durable

ANNE-LAURE MASQUELIER
SECRÉTAIRE SUPPLÉANT
Responsable du développement en France et à l International

MAIRIE DU PECQ – RICHARD HULLIN
CONSEILLER MUNICIPAL DÉLÉGUÉ AUX ENTREPRISES
Directeur Marketing, Développement des Marques et des ventes

CLARISSE BRÉANT
SECRÉTAIRE
Experte en évaluation d'entreprise

RENÉ PASCAL
ADMINISTRATEUR
Retraité du secteur bancaire et ancien Membre Expert CRA (fusions/acquisitions)

ALAIN JOUVE
TRÉSORIER
Expert comptable

EMMANUEL LESIEUR
VICE-PRÉSIDENT
Consultant SEO & Design web

Des sièges sont vacants, à pourvoir à la prochaine assemblée générale

ENTREPRENDRE AU PECQ

Notre écosystème

- Les associations partenaires
  - FEDER Louveciennes
  - Entreprendre à Chambourcy
  - Entreprendre à Marly-Port Marly
  - GEV Entreprendre au Vésinet.

- Un partenariat qui repose sur quelques règles simples :
  - Une cotisation unique de 50€
  - Des statuts proches
  - L'adhésion à un club donne accès aux événements proposés par les autres clubs.

- Des outils qui nous permettent de communiquer vers nos membres et vers l'extérieur :

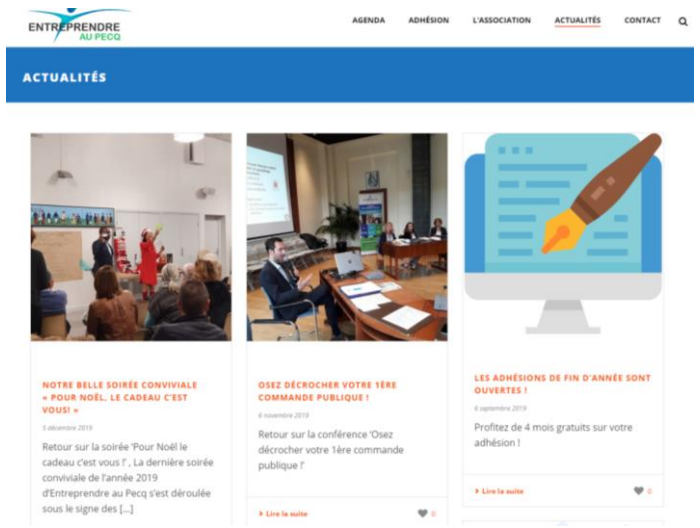

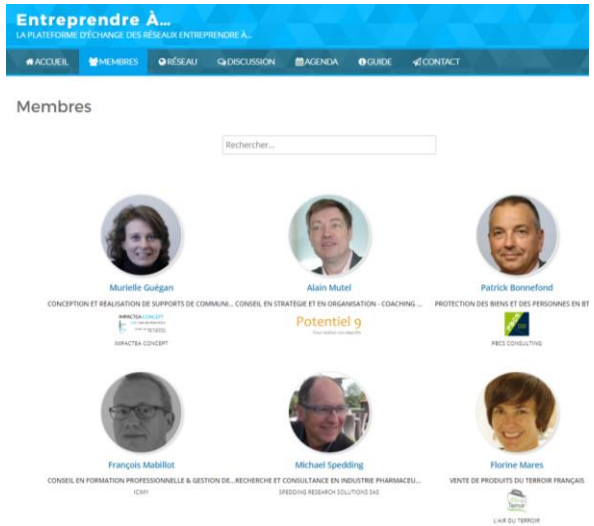

ENTREPRENDRE AU PECQ

La gouvernance, en lien avec la mairie

- Engagements Mairie
  - Mettre à disposition de l'association, au sein de l'Hôtel de ville, **une salle pour les petits déjeuners, conférences et CA**

- Engagements Entreprendre au Pecq
  - Disposer des locaux qui lui sont mis à disposition de manière raisonnable et soigneuse.
  - **Organiser de manière régulière des rencontres-débats sur des thèmes d'actualité économique ou fiscale, ouvertes à tous ses membres**.
  - A promouvoir l'économie sur le territoire local.

Les engagements respectifs sont matérialisés dans une convention.

ENTREPRENDRE AU PECQ

Nos activités 2019

- Le 6 février, à la suite de l'AG 2018, SOIRÉE d'échanges entre ENTREPRENEURS
- Le 13 mars, PETIT DÉJEUNER « S'ASSOCIER, CÉDER, OU REPRENDRE… COMMENT S'Y PRÉPARER ? »
- Le 17 avril, LES AIDES, SUBVENTIONS ET FINANCEMENTS EN FAVEUR DES ENTREPRISES…COMMENT EN BÉNÉFICIER ?
- SOIRÉE EN BORDS DE SEINE – 14 MAI – DIRIGEANT.ES D'ENTREPRISES, ET SI NOUS PARLIONS DE VOTRE QUALITÉ DE VIE AU TRAVAIL ?
- Forum des associations
- PETIT DÉJEUNER DE RENTRÉE : « OSEZ DÉCROCHER VOTRE 1ÈRE COMMANDE PUBLIQUE ! », le 24 septembre
- SOIRÉE CONVIVIALE LE 3 DÉCEMBRE « POUR NOËL, LE CADEAU C'EST VOUS ! »

ENTREPRENDRE AU PECQ

Nos activités 2020

- Février, à la suite de l'AG 2019, Conférence et soirée conviviale « CHANGEZ DE PARADIGME, REGARDEZ VOTRE ENTREPRISE AUTREMENT »
- Premier confinement : recueil et relais d'informations utiles aux entreprises sur la plateforme EntreprendreA
- Juillet : soirée déconfinée, tous sur le ponton!
- Septembre « Forum des associations »
- Forum des associations
- Septembre conférence « MONTÉE INEXORABLE DE LA CYBERCRIMINALITÉ ET NOUVEAUX PIRATAGES INFORMATIQUES »

ENTREPRENDRE AU PECQ

Notre association à l'honneur

ENTREPRENDRE AU PECQ

le réseau des entrepreneurs optimistes

FORUM DES ASSOCIATIONS

Entreprendre au Pecq est une petite association d'entrepreneurs locaux qui a l'envergure d'une grande. Grâce au dynamisme de ses membres, elle rayonne sur tout le bassin économique alpicois et bien au-delà.

"Notre plus-value, c'est la convivialité", déclare d'emblée Annick Lacout, présidente de l'association Entreprendre au Pecq. "Celle que nous apportons à nos adhérents au travers des événements que nous organisons. Et c'est vraiment chaleureux !". C'est en 2014 que le réseau d'entrepreneurs informel qui existait depuis 20 ans au Pecq grâce à la volonté de l'ancien maire, Alain Gourmac, devient une association structurée. "Nous voulions devenir autonome pour grandir et cela passait par l'acquisition d'un statut juridique", souligne la présidente. En arrière-plan, il s'agit d'offrir à ses membres des projets de plus grande envergure. Un engagement plus que tenu : organisation de conférences, de tables rondes et de petits déjeuners autour de thèmes fédérateurs, de visites, de sorties (château de Monte-Cristo...). Toutes les occasions sont bonnes pour insuffler cet esprit de convivialité et le faire vivre, comme lors de cette soirée de décembre 2019, peu avant Noël, où tous les adhérents se sont retrouvés autour d'un bon buffet. Un moment qui reste gravé dans la mémoire d'Annick Lacout : "Chacun avait apporté un présent en rapport avec son activité pour l'organisation d'un tirage au sort. Un membre avait ainsi eu la surprise de bénéficier d'une heure d'entretien gratuite pour des conseils financiers, un autre offrait un bijou. Tout le monde s'était prêté avec plaisir au jeu. C'était également une manière ludique de présenter les activités de chacun". Autant d'instants précieux qui permettent aux entrepreneurs de sortir de leur routine et de leur isolement pour aller à la rencontre d'autres chefs d'entreprise qui vivent, comme eux, les mêmes préoccupations.

CONFÉRENCE AU PÔLE WILSON

DU LOCAL ET UNE BONNE SYNERGIE

"Ces temps de rencontre sont très importants. Ils offrent à chacun des occasions de mieux se connaître, de consolider des liens de confiance. Nous ne sommes pas un club business où nous nous apportons des affaires les uns les autres mais nous fondons nos échanges sur la recommandation. Il y a un soutien réel et nous nous conseillons mutuellement", explique la présidente. Pour appliquer ce principe, une des philosophies de l'association est de travailler en priorité avec des personnes qui rayonnent sur le territoire. "C'est un bon moyen de trouver les bonnes synergies au niveau local. Pourquoi aller chercher un graphiste ou un expert-comptable à Paris alors que nous avons toutes les compétences nécessaires à disposition et à proximité et ce d'autant plus que nos adhérents recommandent des partenaires d'affaires avec qui ils travaillent en toute confiance ?", questionne-t-elle.

LA SOIRÉE DU 17 SEPTEMBRE

LA SOIRÉE DU 17 SEPTEMBRE

Du local encore et toujours. Ils sont une quarantaine à avoir intégré la structure : des professions libérales, des entrepreneurs solos, des très petites et moyennes entreprises. "Cela va de un à dix salariés en général. Mais Suez est également adhérent". Tout cela est rendu possible grâce au lien étroit noué avec la mairie qui met à la disposition de l'association des lieux pour se réunir. Un soutien logistique indéniable dont la présidente est profondément reconnaissante, notamment grâce à l'implication enthousiaste de Laurence Lefèvre, responsable du service Emploi de la Ville. "Lorsqu'un nouvel acteur économique s'installe au Pecq et contacte la mairie, elle nous l'oriente. Cela fonctionne parce qu'il existe une réelle fluidité et une confiance mutuelle dans nos échanges", constate Annick Lacout.

SOIRÉE DE NOËL 2019

L'OPTIMISME AU PROGRAMME

Toutes ces réussites ont servi pour la création d'associations d'entrepreneurs aux alentours, à Marly-le-Roi, au Port-Marly au Vésinet à Louveciennes ou à Chambourcy. Toutes se sont regroupées autour de la même appellation "Entreprendre à", pour constituer un réseau fort et soutenant sur l'ensemble du territoire, qui représente désormais près de 200 entrepreneurs ! Avec un objectif évident : mutualiser les ressources. "Nos membres, par exemple, peuvent participer, sans restriction, à tous les événements organisés par l'ensemble des associations du réseau", souligne avec fierté la présidente. Parce que, pour elle, même les plus petits entrepreneurs ont une richesse à apporter, "que nous voulons mettre en lumière et valoriser". Aujourd'hui, la crise sanitaire pousse l'association à inventer d'autres formats de rencontre pour maintenir le lien entre ses adhérents, notamment grâce au digital. Qu'il y-a-t-il prochainement au programme ? "Oser l'optimisme en faisant témoigner des entrepreneurs sur leur parcours pour en inspirer d'autres. Nous en avons tous besoin en ce moment !", s'enthousiasme Annick Lacout. À l'image de cette association qui, bien que petite par sa taille, n'a de cesse de grandir et d'inspirer encore et encore.

Hôtel de ville - 13 bis, quai Maurice Bertaux - 78230 Le Pecq
01 30 61 21 21 (service Emploi)
contact@entreprendre-au-pecq.fr
entreprendre-au-pecq.fr

Réunion "Faisons connaissance" destinée à favoriser la rencontre entre les dirigeants, entrepreneurs et porteurs de projets alpicois avec Entreprendre au Pecq. Cette réunion se tiendra en visioconférence **mardi 15 décembre de 8h à 9h.** Les modalités de participation sont à retrouver sur le site de l'association, rubrique Agenda. Ouverte à tous, membres ou non membres.

ENTREPRENDRE AU PECQ

Rendez-vous

Entreprises inspirantes et inspirées

Le 26 janvier :

- Confinés : le matin en visio
- Déconfinés : soirée conviviale

ENTREPRENDRE AU PECQ

Nous contacter

- Le site entreprendre-au-pecq.fr
  - Formulaire contact
  - Notre mail : contact@entreprendre-au-pecq
- Le service emploi de la mairie :
  - 01 30 61 21 21
- Nous appeler :
  - Annick Lacout
    - 06 22 16 82 26
  - Anne-Laure Masquelier
    - 06 78 15 23 62
  - Djibril Dieng
    - 06 31 63 57 50

ENTREPRENDRE AU PECQ